

**DEPÓSITO AGUA POTABLE APOYADO Y ESTACIÓN DE PRESURIZACIÓN  
PLANIMETRÍA - CONEXIONADO ACTUAL**

Escala 1/150

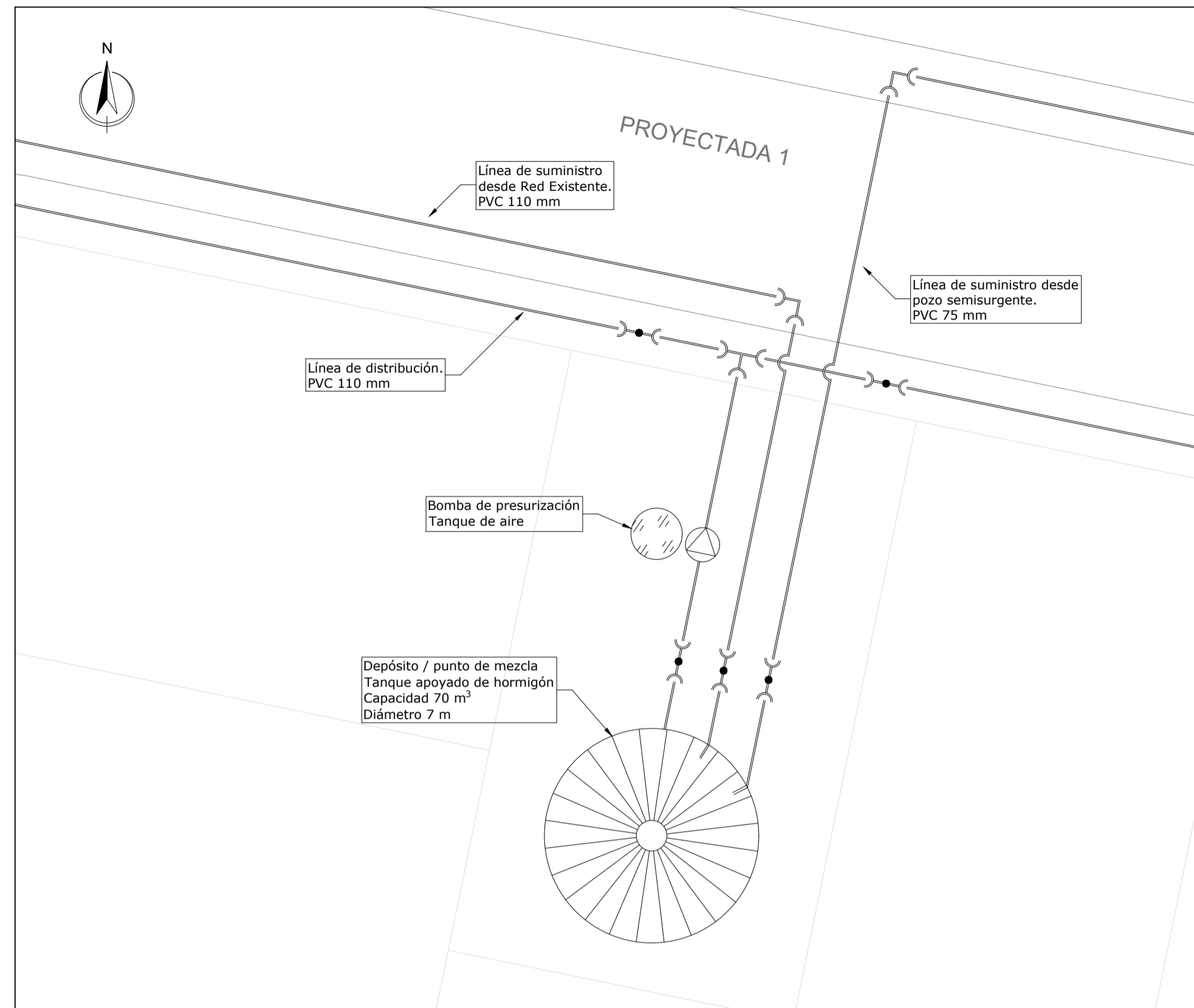

**DEPÓSITO AGUA POTABLE ELEVADO  
PLANIMETRÍA - CONEXIONADO**

Escala 1/75

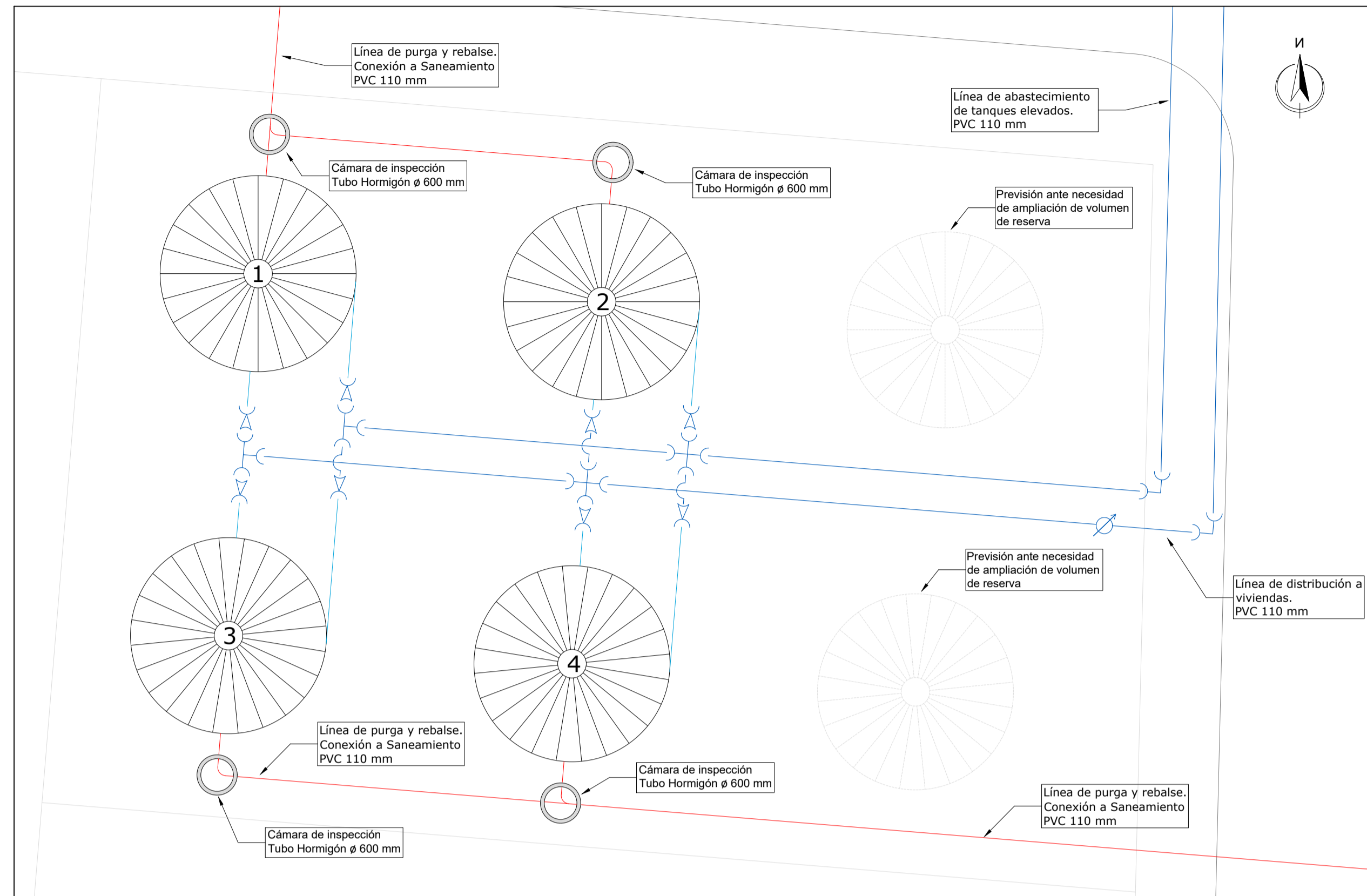

**UBICACIÓN:**

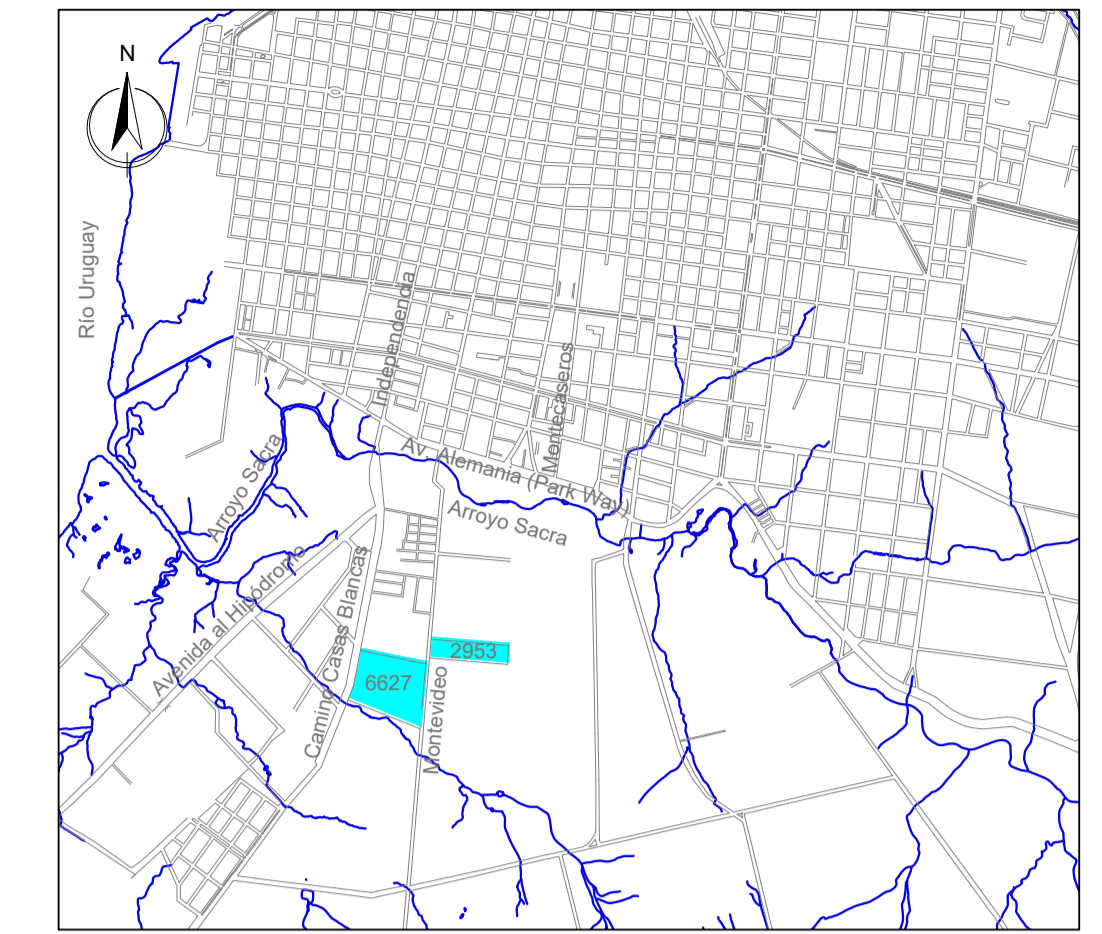

**NOTAS:**

- La longitud total de la red será de 934 metros de tubería de PVC de 110 mm de diámetro con junta elástica.
- La tubería en PVC deberá cumplir con la Norma UNIT 215 / 86, para una presión de 1 MPa (10 Kg/cm²) y una tensión de pared de 10 MPa. Los aros de caucho cumplirán con la Norma UNIT 377 o ISO 4633.
- Las obras no serán iniciadas sin previa autorización de OSE. Se coordinarán las inspecciones previas y las pruebas hidráulicas con las uniones de las tuberías a la vista.
- Las medidas serán rectificadas en obra. Se realizará el balzamiento de la obra finalizada con un Plano de Acuerdo a Obra.
- La instalación de tuberías, pruebas, reposiciones, etc., deberán ajustarse a lo establecido por en "Memoria técnica para la instalación de tuberías y conexiones" de OSE.
- Los macizos de anclaje se construirán de acuerdo al Plano N° 31265.
- La tapada mínima bajo vereda deberá ser 60 cm y bajo pavimento 80 cm, en ambos casos tendrá un asiento de arena de 5 cm (mínimo) más cobertura de 10 cm, luego relleno de suelo fino compactado.

**REFERENCIAS:**

- Red existente
- Red a construir PVC 110 mm
- Red a construir PVC 75 mm
- Reducción 110/75 mm
- Tee proyectada
- Cruz proyectada
- Junta proyectada
- Medidor de caudal
- Curva 90° proyectada
- Llave proyectada

**DEPÓSITO AGUA POTABLE APOYADO Y ESTACIÓN DE PRESURIZACIÓN  
PLANIMETRÍA - CONEXIONADO PROYECTADO**

Escala 1/150

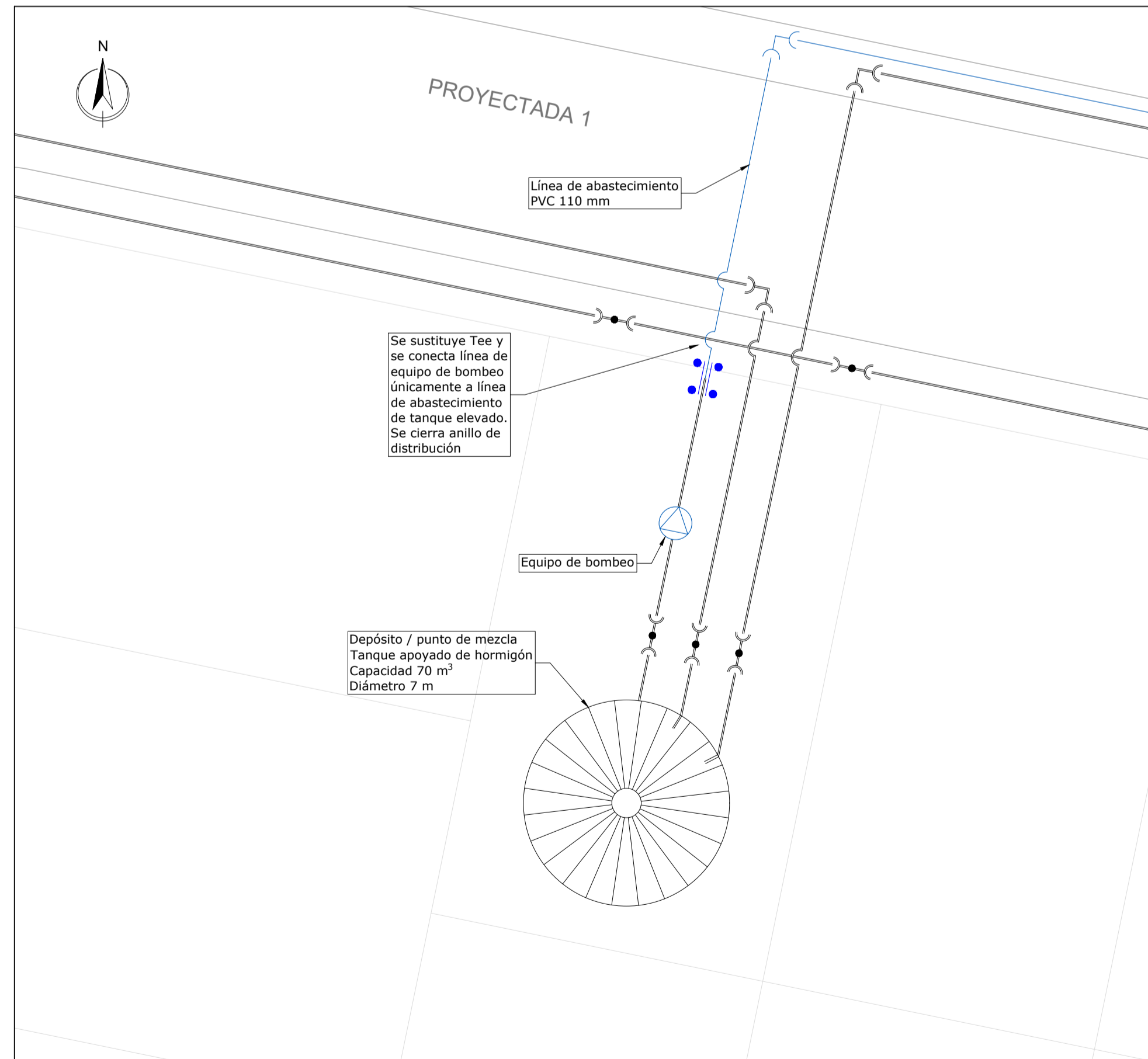

**DEPÓSITO AGUA POTABLE ELEVADO  
ACONDICIONAMIENTO DEL PREDIO**

Escala 1/75

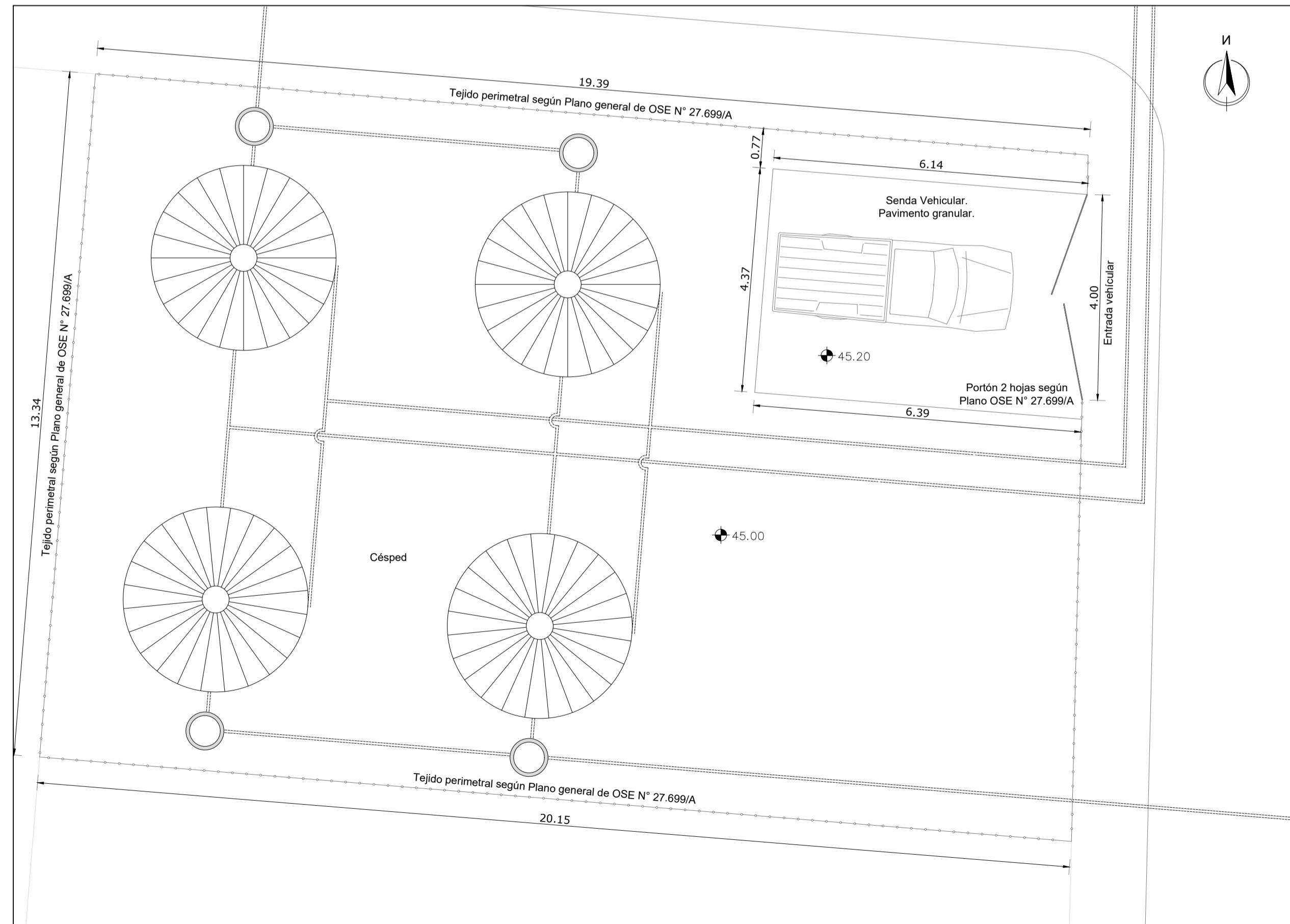

	<b>INTENDENCIA DE PAYSANDU</b>		
	REALOJO PADRONES 6627-2953 CIUDAD DE PAYSANDU		
<b>TÉCNICO:</b>  Ing. D.Bangochea	<b>RED DE AGUA POTABLE DETALLES</b>		<b>AP02</b>
	Escala Indicadas    Fecha: Abril 2025		
 ING. MARGARITA PINTOS GERENTE	<b>OBRAS SANITARIAS DEL ESTADO</b>		
	DEPARTAMENTO: PAYSANDU	LOCALIDAD: PAYSANDU	PROYECTO EJECUTIVO
	<b>RED_AGUA_POTABLE</b>		
PADRONES_6627-2953 DETALLES_GENERALES			ESCALA INDICADAS FECHA ABRIL_2025 PLANO N°: 48.655/12
ING. GABRIELA GRUZ JEFE DIVISION ESTUDIOS Y PROYECTOS	Ing. Pita Aschieri		